

O MELHOR DIAGNÓSTICO AGORA ESTÁ A SUA DISPOSIÇÃO EM CAMPINAS!

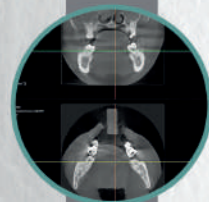

Escaneamento
Intraoral



Tomografia
Computadorizada



Tecnologia de
Impressão 3D

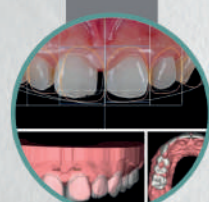

Planejamentos
Digitais



Radiografia
Panorâmica

Com uma equipe de profissionais altamente qualificados, a **DVI chega a Campinas** com o que há de mais moderno na radiologia odontológica, tanto para dentistas quanto para pacientes.

ENTRE EM CONTATO CONOSCO:

0800 321 0000

campinas@dviradiologia.com.br



DVIRADIOLOGIA.COM.BR



Compromisso com qualidade, inovação e atendimento humanizado.

COMENTÁRIOS / INFORMAÇÕES

CONTATE A UNIDADE PARA MAIORES INFORMAÇÕES A RESPEITO DE ATENDIMENTOS DE CONVÊNIOS

UNIDADE CAMPINAS

Rua Barreto Leme - 2459 - Cambuí
Campinas - SP - CEP: 13025-085



TRAÇA A ROTA
PELO GOOGLE MAPS

Estacionamentos Conveniados:
E: Rena Park
Rua Barreto Leme, 2500



RADIOLOGIA E TOMOGRAFIA ODONTOLÓGICA DIGITAL

UNIDADE CAMPINAS

Rua Barreto Leme - 2459 - Cambuí

0800 321 0000 📞

(mapa no verso)

SOLICITAÇÃO DE EXAMES

Nome do Paciente		
Data de Nascimento	Data da Solicitação	Data do Exame

DADOS DO SOLICITANTE

Solicitado por	CRO
Endereço	Cidade
Telefone	E-mail

- | | |
|--|---|
| <input type="radio"/> ENTREGAR EXAMES NO CONSULTÓRIO | <input type="radio"/> CENTRAL DE EXAMES |
| <input type="radio"/> ENVIAR MAIS SOLICITAÇÕES DE EXAMES | <input type="radio"/> SOLICITAR VISITA DO REPRESENTANTE |

INFORMAÇÕES

- Atendimento preferencialmente com hora marcada;
- **Segunda à Sexta das 08h às 18h e Sábado das 08h às 12h;**
- **Estacionamento no local e também estacionamento conveniado (veja no verso)**
- Valores informados por telefone serão confirmados no ato do exame;
- Em caso de documentação, sugerimos jejum de 2 horas.
- Os exames ficarão disponíveis para retirada na unidade por 90 dias.

DVIRADIOLOGIA.COM.BR



Unidade Campinas: 0800 321 0000

campinas@dviradiologia.com.br

EXAMES 2D

RADIOGRAFIAS EXTRABUCAIS

- PANORÂMICA CONVENCIONAL FINALIDADE: _____
- PANORÂMICA PARA IMPLANTE COM TRAÇADO ANATÔMICO REGIÃO: _____
- TRANSFACIAL DE ATM - 2 POSIÇÕES

TELERRADIOGRAFIA FRONTAL

- AP PA
- SEIOS DA FACE (WATERS)

TELERRADIOGRAFIA LATERAL

- SEM TRAÇADO
- COM TRAÇADO

ÍNDICE CARPAL

- CURVA DE CRESCIMENTO
- IDADE ÓSSEA

RADIOGRAFIAS INTRABUCAIS

1º PASSO - ASSINALE O EXAME

PERIAPICAL

- DENTES ASSINALADOS
- TÉCNICA DE CLARK
- BOCA TODA

INTERPROXIMAL

- MOLARES D E
- PRÉ-MOLARES D E

2º PASSO - ASSINALE A REGIÃO DO EXAME

18	17	16	15	14	13	12	11	21	22	23	24	25	26	27	28
			55	54	53	52	51	61	62	63	64	65			
			85	84	83	82	81	71	72	73	74	75			
48	47	46	45	44	43	42	41	31	32	33	34	35	36	37	38

DOCUMENTAÇÕES

1º PASSO | ESCOLHA O TIPO DE MODELO

- MODELO DIGITAL
- MODELO IMPRESSO
 - MODELO PROTOTIPADO DE RESOLUÇÃO ALTA
 - MODELO PROTOTIPADO DE RESOLUÇÃO CONVENCIONAL
- MODELO DE GESSO
 - MODELO DE ESTUDO
 - MODELO DE TRABALHO

2º PASSO | ESCOLHA A DOCUMENTAÇÃO

DOCUMENTAÇÃO SIMPLIFICADA

- PAN + TELE COM TRAÇADO + MODELO + 6 FOTOS

DOCUMENTAÇÃO FIRST CHECK

- PAN + MODELO DIGITAL

DOCUMENTAÇÃO PARA IMPLANTES

- PAN COM TRAÇADO ANATÔMICO + 6 FOTOS + MODELO

DOCUMENTAÇÃO COMPLETA

- PAN + TELE COM TRAÇADO + MODELO + 8 FOTOS + PERIAPICAIS DE INCISIVOS

DOCUMENTAÇÃO PARA ALINHADORES

- PAN + TELE + PERIAPICAIS DE INCISIVOS + ESCANEAMENTO INTRAORAL + 11 FOTOS

INDIQUE O SISTEMA:

- INVISALIGN CLEAR CORRECT ORTHOALIGNER
- SMART ALIGNER BEYOU SMILE OUTRO: _____

SERVIÇOS OPCIONAIS

- PERIAPICAIS DE INCISIVOS CARPAL FOTOS EXTRA (3) FOTOS OCLUSAIS (2)
- LEVANTAMENTO PERIAPICAL TELE FRONTAL FOTOS INTRA (3) MODELO DE TRABALHO

ASSINALAR ANÁLISE CEFALOMÉTRICA

- ADENÓIDE ANÁLISE FACIAL BIMLER JARABAK MACNAMARA PETROVICK
- RICKETTS TREVISI USP USP/UNICAMP OUTRAS _____

EXAMES 3D

ASSINALE O FORMATO DE RECEBIMENTO

- DIGITAL (PDF) FILME RADIOGRÁFICO PAPEL FOTOGRÁFICO VÍDEO MPR DICOM

TOMOGRAFIA COMPUTADORIZADA

1º PASSO | ASSINALE A REGIÃO DE INTERESSE

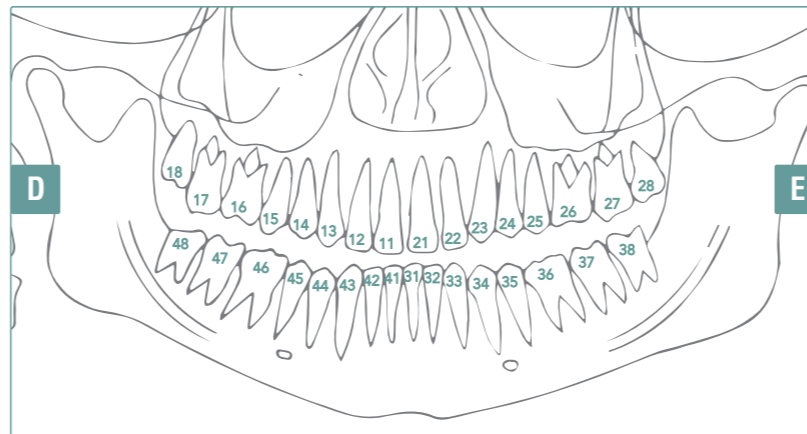

2º PASSO | ASSINALE A FINALIDADE DO EXAME

- IMPLANTES DENTES INCLUSOS 3º MOLARES LOCALIZAÇÃO DE EXTRANUMERARIOS
- PARA SUSPEITA DE FRATURA/TRINCA PERIODONTIA PATOLOGIAS
- PERFURAÇÃO/TREPANAÇÃO

OUTROS EXAMES TOMOGRÁFICOS

- ATM: 1 POSIÇÃO 2 POSIÇÕES SEIOS DA FACE
- PROTOCOLO PARA ENXERTOS ANÁLISE MARPE

DOCUMENTAÇÕES

CIRURGIA GUIADA

- TOMO DE 1 ARCADA + ESCANEAMENTO DE GUIA OU DA MOLDAGEM OU INTRAORAL + SOFTWARE PARA PLANEJAMENTO REGIÃO DO IMPLANTE _____ MARCA DO IMPLANTE _____
 - PLANEJAMENTO VIRTUAL DE IMPLANTE CONFEÇÃO DE GUIA CIRÚRGICO

SOFTWARES PARA VISUALIZAÇÃO E PLANEJAMENTO VIRTUAL

- DENTAL SLICE IMPLANTVIEWER ON DEMAND

INFORMAÇÕES ADICIONAIS

PRODUTOS DIGITAIS

ESCANEAMENTO INTRAORAL

1º PASSO | ESCOLHA O TIPO DE MODELO

- MODELO DIGITAL
- MODELO IMPRESSO
 - MODELO PROTOTIPADO DE RESOLUÇÃO ALTA
 - MODELO PROTOTIPADO DE RESOLUÇÃO CONVENCIONAL

2º PASSO | ESCOLHA A FINALIDADE

- ESCANEAMENTO PARA AVALIAÇÃO E TRABALHO
- ESCANEAMENTO PARA PRÓTESE CAD/CAM (EXAME COM HORÁRIO AGENDADO)
- ESCANEAMENTO PARA PLANEJAMENTO VIRTUAL
- ESCANEAMENTO PARA ALINHADORES INDIQUE O SISTEMA: _____
- ESCANEAMENTO DE UM MODELO JÁ EXISTENTE

SMILE DESIGN DVI

- MOTIVACIONAL (FOTOS + ESCANEAMENTO INTRAORAL + DESENHO MOTIVACIONAL DO SORRISO)
- IDEAL (FOTOS + ESCANEAMENTO INTRAORAL + PLANEJAMENTO DO SORRISO + MODELO IMPRESSO(2X) GUIA DE MOCKUP + GUIA DE DESGASTE)
- FUNCIONAL (FOTOS + ESCANEAMENTO INTRAORAL (COM JIG) + PLANEJAMENTO DO SORRISO + MODELO IMPRESSO(4X) + GUIA DE MOCKUP (2X) + GUIA DE DESGASTE (2X))

SERVIÇOS ADICIONAIS

- PANORÂMICA TOMOGRAFIA PERIO GUIDE

IMPRESSÕES 3D

MODELO IMPRESSO RESOLUÇÃO CONVENCIONAL RESOLUÇÃO ALTA

- 1 ARCADA 2 ARCADAS MODELO IMPRESSO PARA CONFEÇÃO DE MOCKUP
 - SEM BASE SEM BASE GUIA PARA MOCKUP
 - COM BASE COM BASE

BIOMODELO MAXILA MANDÍBULA

- PADRÃO ESTENDIDA SEGMENTADA
- JANELA PARA DENTE INCLUSO ESTUDO DE CANINO INCLUSO

GUIA CIRURGICA

- CIRURGIA GUIADA
REGIÃO DO IMPLANTE _____ MARCA DO IMPLANTE _____

OUTROS SERVIÇOS

- SETUP ORTODÔNTICO VIRTUAL ENCERAMENTO DIAGNÓSTICO
- PLANEJAMENTO VIRTUAL PARA IMPLANTES

INFORMAÇÕES ADICIONAIS

